

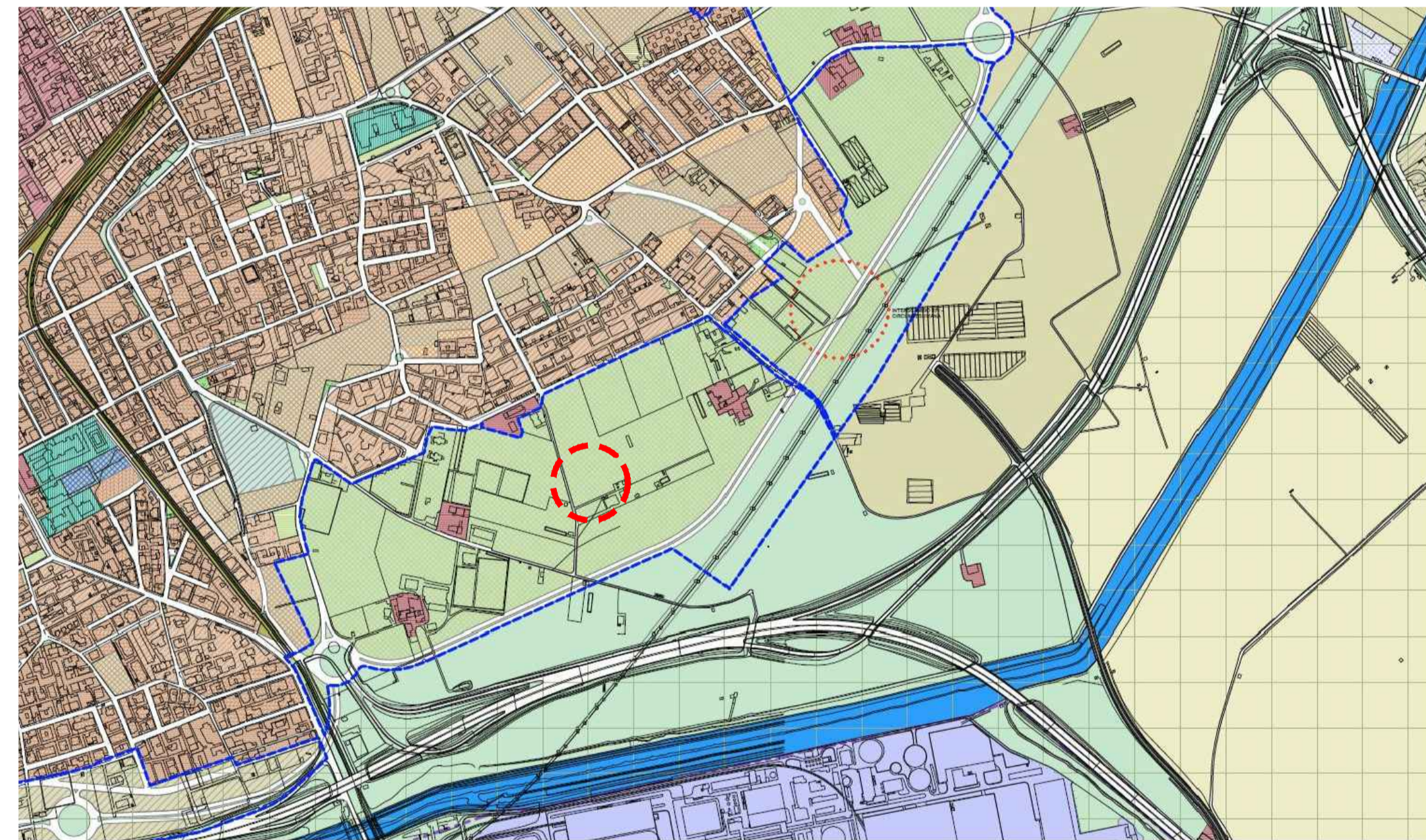

Stralcio Catastale



ZONA A. IL TERRITORIO ANTICO

- A1 Città d'antico impianto
- A2 Manufatti isolati d'antico impianto
- A3 Borghi agricoli

ZONA B. ZONE URBANE INSEDIATE

- B0 Insediamenti consolidati di prima formazione (art. 45)
- B1 Insediamenti consolidati con impianto a tessuto o ibrido (art. 46)
- B2 Insediamenti consolidati d'impianto unitario (art. 47)
- B3 Insediamenti consolidati saturi (art. 48)
- B4.1 Insediamenti consolidati di recente origine / semi-intensivi (art. 49)
- B4.2 Insediamenti consolidati di recente origine / semi-estensivi (art. 49)
- B4.3 Insediamenti consolidati di recente origine / estensivi (art. 49)
- B5 Insediamenti introvversi di recente origine (art. 50)
- B6.1 Insediamenti da sottoporre a consolidamento urbanistico / intensivi (art. 51)
- B6.2 Insediamenti da sottoporre a consolidamento urbanistico / estensivi (art. 51)
- B6.3 Insediamenti da sottoporre a consolidamento urbanistico / frazioni (art. 51)
- B7 Insediamenti spontanei da sottoporre a riqualificazione ambientale (art. 52)
- B8 Insediamenti di edilizia residenziale pubblica in corso di completamento (art. 53)

ZONA C. SERVIZI SOCIALI ED ATTIVITÀ DI INTERESSE GENERALE

- C1 Attrezzature per l'istruzione superiore (art. 64)
- C2 Attrezzature sociali, sanitarie ed ospedaliere (art. 65)
- C3 Polo pedicchio (art. 66)
- C4 Parco archeologico di Suesola (art. 67)
- C5 Cimitero (art. 68)

ZONA D. AMBITI INTEGRATI SPECIALI

- H1 Aree d'integrazione urbanistica ed infrastrutturale (art.73)
- H2 Insediamento integrato in area Marchesa (art.74)
- H3 Parco periurbano per attrezzature integrate (art.75)
- H4 Aree di riqualificazione delle frazioni consolidate (art.76)
- H5 Aree di riconfigurazione ripariale (art.77)

ZONA E. INFRASTRUTTURE PER LA MOBILITÀ

- Zone stradali (art. 79)
- Linee ferroviarie esistenti (art. 80)
- Variante ferroviaria RF1 (art. 81)
- Tram provinciale (art. 82)
- Nodi d'interscambio (art. 83)

SPECIFICAZIONI

- Comparti edificatori zone H3 ed H5
- Parco agricolo provinciale dei Regi Laghi (art. 63)
- Aree produttive del Piano di sviluppo industriale dell'Asi (art. 55)
- Confine comunale
- Regi Laghi e canali

PUC 2008 - Stralcio Tav. 3.2.1 - Azzonamento: Quadro d'insieme

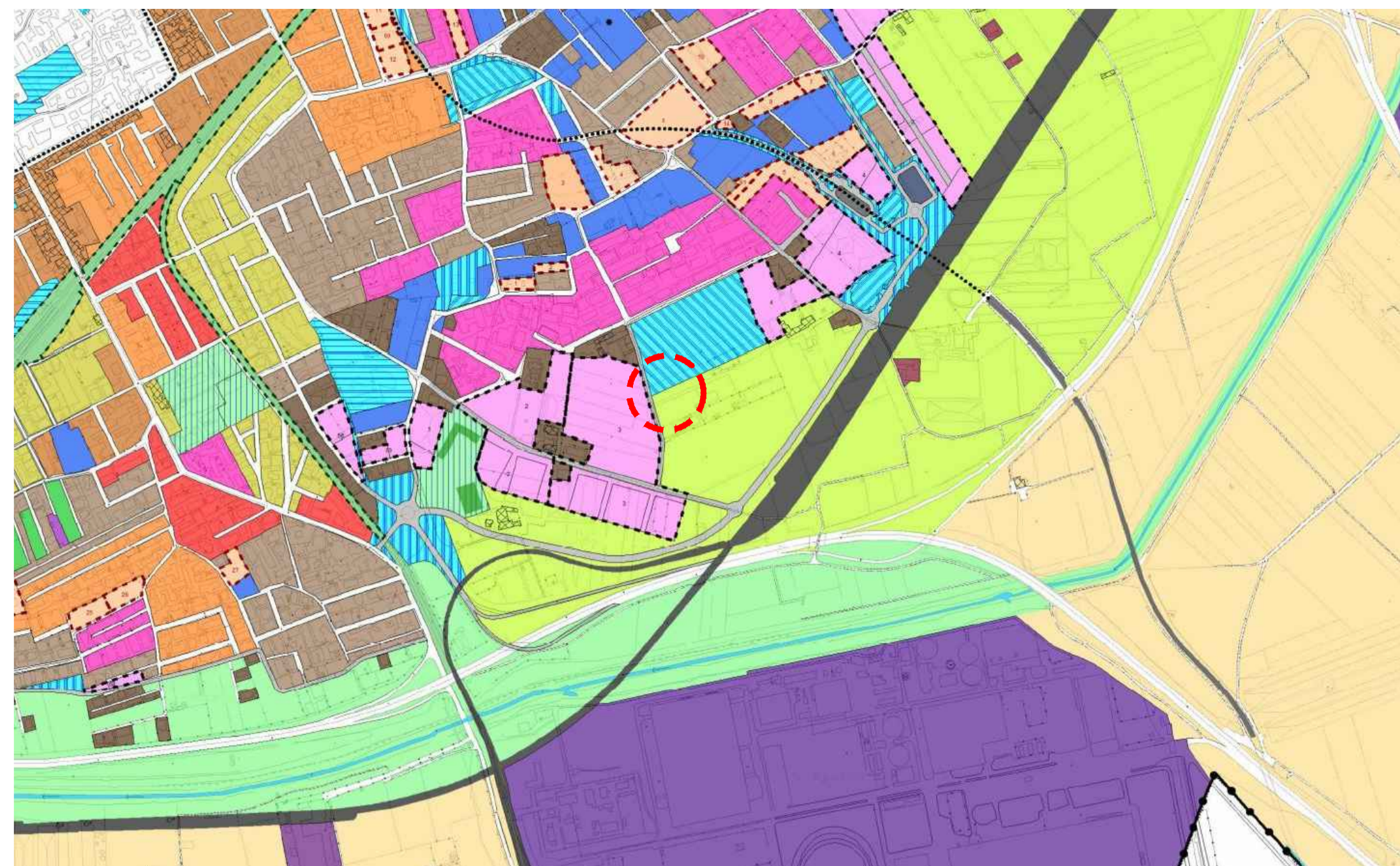

PUC 2021 - Stralcio Tav. PO2 - Azzonamento territorio comunale

ZONA B. LA CITTÀ CONSOLIDATA

- B0_tessuto a cortina extra-moenia (art. 16 NTA/O)
- B1_tessuto parzialmente a cortina (art. 17 NTA/O)
- B2_tessuto d'isolato estensivo (art. 18 NTA/O)
- B3_tessuto d'isolato ad elevata densità (art. 19 NTA/O)
- B4_complessi a carattere unitario (art. 20 NTA/O)
- B5_Complessi a carattere unitario d'iniziativa pubblica (art. 21 NTA/O)
- B6_tessuto privo di connotazioni tipologiche unitarie (art. 22 NTA/O)
- B7_tessuto di formazione spontanea (art. 23 NTA/O)
- B8_ aree residenziali a carattere non urbano (art. 24 NTA/O)
- Bv_ verde privato (art. 25 NTA/O)
- Bd_ aree produttive in ambito residenziale (art. 26 NTA/O)
- Bp_ aree PIP località Marchesa (art. 27 NTA/O)
- Ep_ aree agricole di prossimità (art. 28 NTA/O)

ZONA E. LE AREE AGRICOLE

- E1_ area agricola ordinaria (art. 37 NTA/O)
- E1_ area agricola ordinaria con norma particolare (art. 37.3 NTA/O)
- E2_ area agricola di valore agronomico (art. 38 NTA/O)
- E3_ area agricola di valore archeologico di Suesola (art. 39 NTA/O)

ZONA F. AREE PER SERVIZI PUBBLICI DI LIVELLO SUPERIORE

- F1_ attrezzature per l'istruzione superiore (art. 46 NTA/O)
- F2_ attrezzature sociali, sanitarie ed ospedaliere a carattere sovracomunale (art. 47 NTA/O)
- F3_1_parchi di livello territoriale: il sedime dell'Acquedotto di Cancello (art. 48 NTA/O)
- F3_2_parchi di livello territoriale: la linea ferroviaria da dismettere (art. 48 NTA/O)
- F3_3_parchi di livello territoriale: il corridoio dei Regi Laghi (art. 48 NTA/O)

ZONA SP. AREE PER SERVIZI PUBBLICI DI LIVELLO URBANO O DI QUARTIERE

- SP1_ zone per l'istruzione (art. 40 NTA/O)
- SP2_ zone per attrezzature di interesse comune (art. 41 NTA/O)
- SP3_ zone per spazi pubblici a parco, per il gioco e lo sport (art. 42 NTA/O)
- SP4_ zone per parcheggi pubblici (art. 43 NTA/O)
- SP5_ zone di servizio alle aree 167 (art. 44 NTA/O)
- SP6_ zone tecnologiche e non coattinenti standard (art. 45 NTA/O)

ZONA H. AREE PER SERVIZI PRIVATI DI USO PUBBLICO

- H1_ aree d'integrazione urbanistica ed infrastrutturale (art. 49 NTA/O)

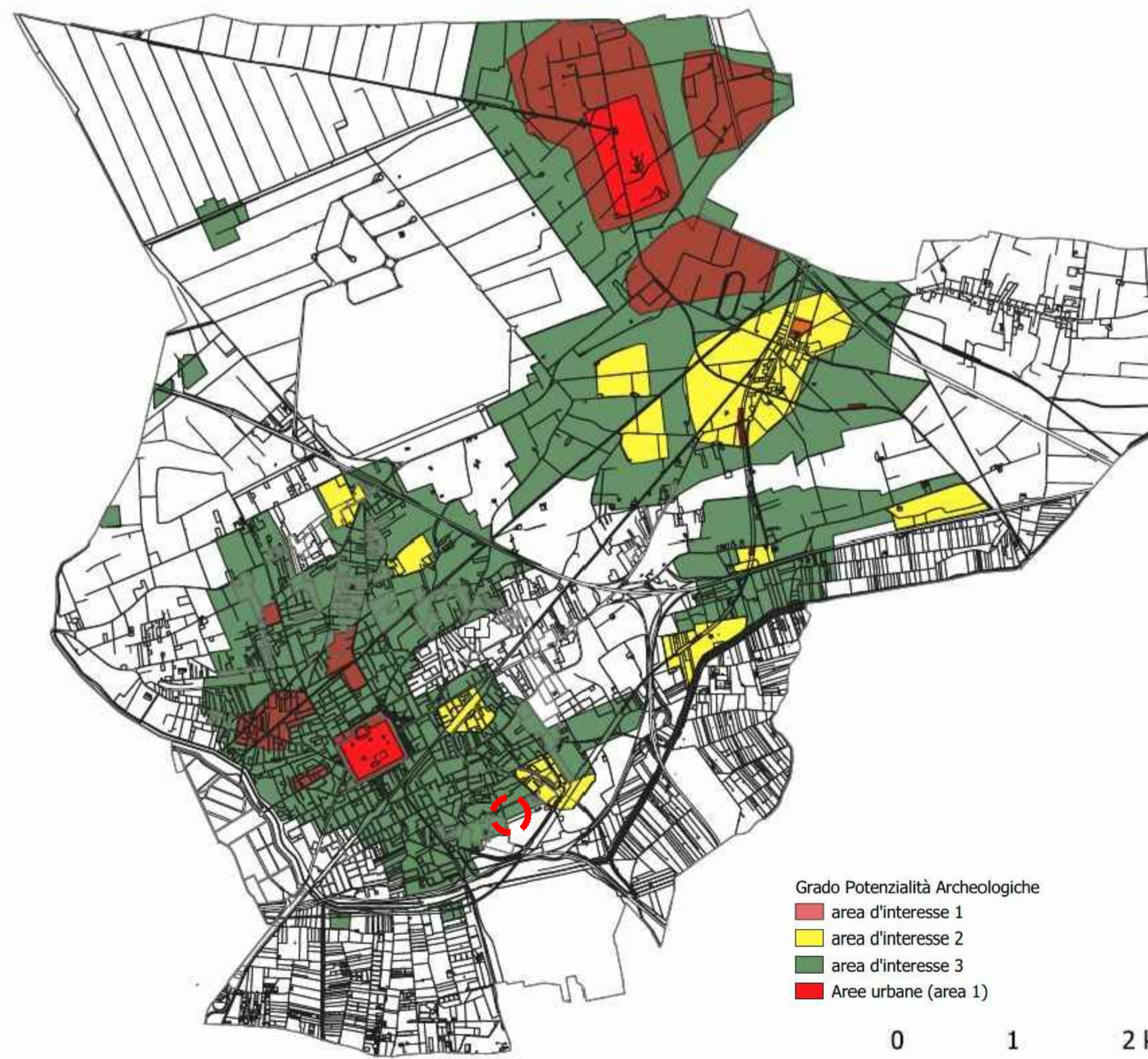

PUC 2021 - Carta delle potenzialità archeologiche - Tav. 04

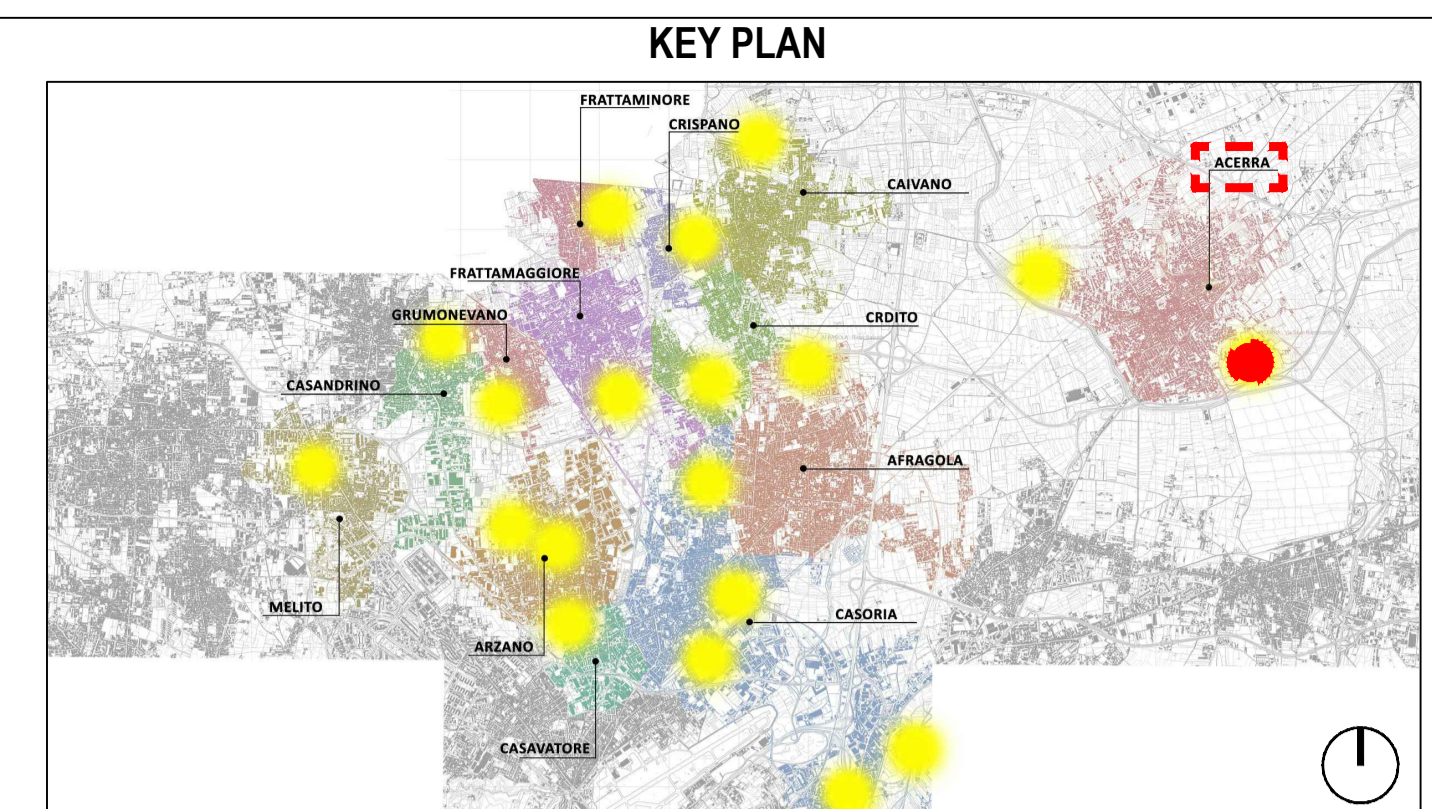

LEGENDA SIMBOLI

X,XX	Quote lineari	BB	Lettera di identificazione della sezione
-1,80	Quote altimetriche in pianta	XX	Etichette materiali / finiture di progetto
+0,15	Quote altimetriche in sezione / prospetto	▲	Cono ottico
○	Riferimento dettaglio in altro elaborato	▲	Ingresso principale
		▲	Uscita sicurezza



Comune: Acerra Lotto: Via Silvio Buonincontro Codifica: ACR 2 Superficie: 600mq



PROGETTO DEFINITIVO

Appalto integrato sulla base del progetto di fattibilità tecnica ed economica "Smart City Napoli Nord - Piani Urbani Integrati - M5C2 - I.2.2" CIG 972663946C CUP I45I22000020006 - CUP I45I22000030006

RTI

OPUS COSTRUZIONI S.P.A. Capogruppo P.IVA 07201350639 Via Campana 233, Pozzuoli

ARCHIVOLTO SRL Mandante P.IVA 07162480631 Via O. P. Caffaro n.4, Napoli

RTP

SAG ARCHITETTURA SRLS P.IVA 09189081210 Sede legale: Via Posillipo 66, Napoli

MASCOLO INGEGNERIA SRL P.IVA 08524811216 Sede legale: Via Gramsci 19, Cicciانو

ELECTA SRL P.IVA 04082971211 Sede legale: Via Principe di Piemonte 109, Roccarainola

RUP

Arch. Pasquale Imbemba

GENERALE (Acerra-Via Silvio Buonincontro)

Inquadramento urbanistico

REVISIONE	DESCRIZIONE	DATA	APPROVATO DA
00	prima emissione	Dicembre 2023	

00 Dicembre 2023 A1 ACR2.PD.GEN.G. 001